Proyecto de arte de puntos

Este proyecto está inspirado en el arte de puntos creado por aborígenes australianos

Este "Bullroarer" fue hecho a mano por un aborigen en Australia y presenta un diseño central de un wallaby.

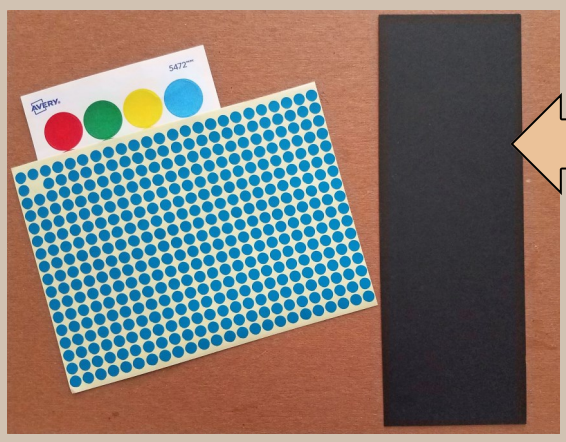

1. Lo que necesitas para comenzar:

- Un trozo de papel de cartulina negro cortado en un tamaño de marcador de libros.
- Una hoja de pequeños puntos con el dorso pegajoso.
- Algunos puntos grandes (opcional)

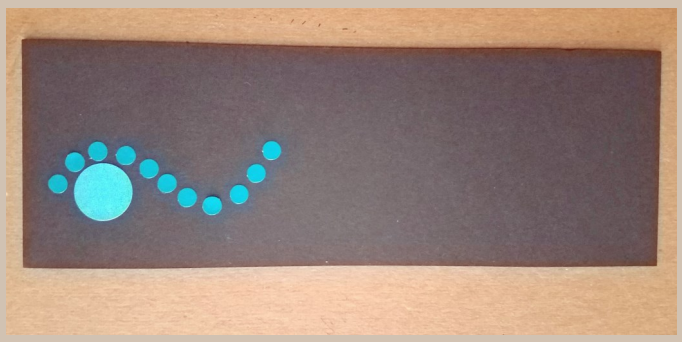

2. Comenzar colocando su primer punto y continúe colocando cada punto en una línea. La línea puede curvarse o ser recta.

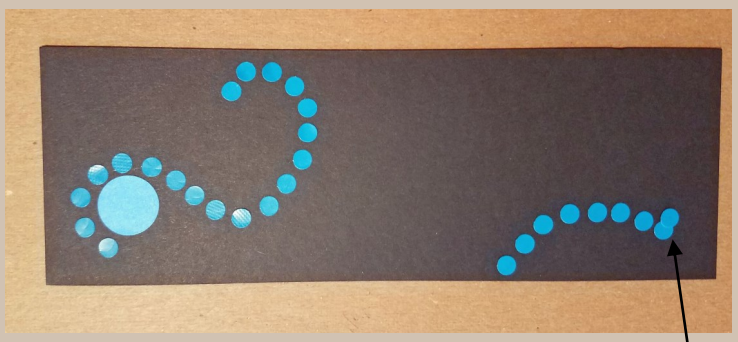

3. Continúe creando su diseño. Si extravía un punto, simplemente retírelo y reemplácelo.

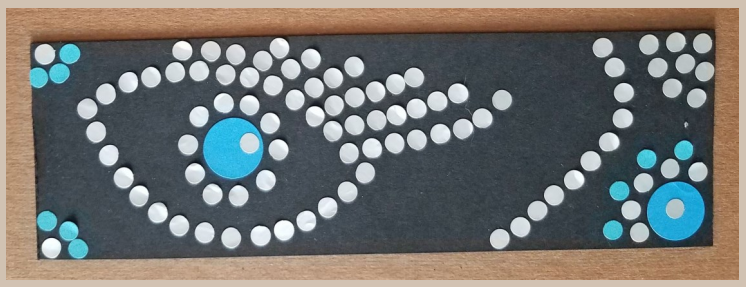

4. Se utilizó un motivo ocular en esta pieza.

5. Esta pieza tiene un diseño abstracto.

Visita: www.theartscenter.net

Comparta su creatividad en nuestra galería de arte virtual en Facebook: www.facebook.com/TheArtsCenterOregon o envíe un correo electrónico: michele@theartscenter.net

The Arts Center

Dot Art Project

This project is inspired by dot art created by Australian Aboriginals.

This “Bullroarer” was handmade by an Aboriginal in Australia and features a central design of a wallaby .

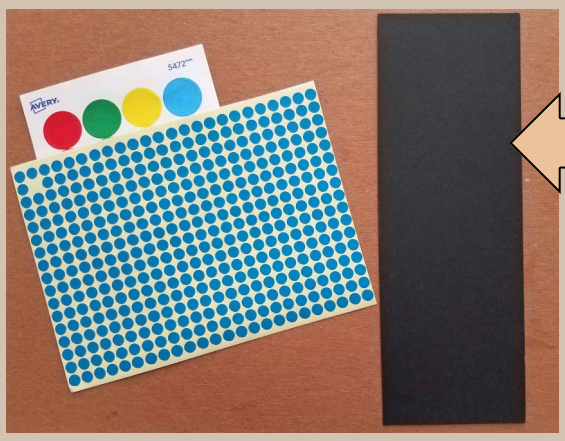

1. What you need to get started:

- A black piece of cardstock paper cut into a bookmark size piece
- A sheet of small dots with sticky back
- A few large dots (optional)

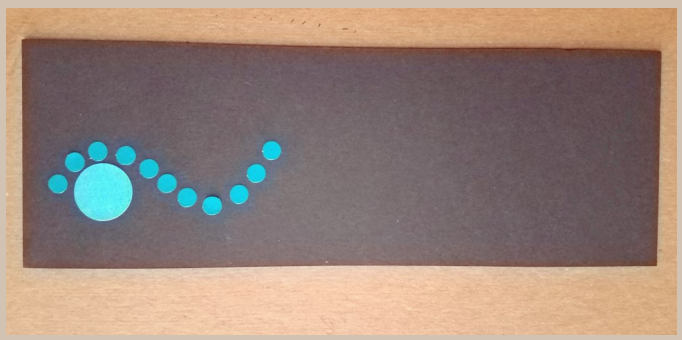

2. Start out by placing your first dot and continue to place each dot in a line . The line can curve or be straight.

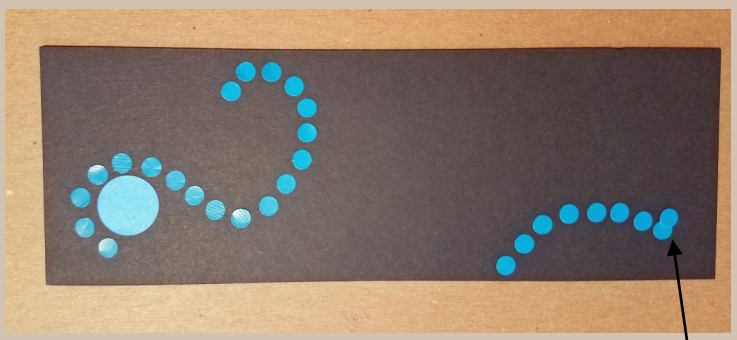

3. Continue to create your design. If you misplace a dot, simply pick it off and re-place it.

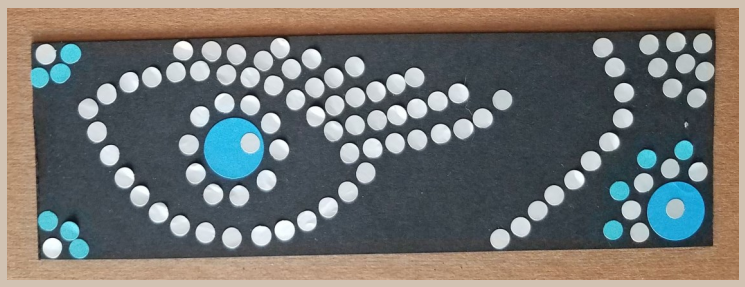

4. An eye motif was used in this piece.

5. This piece has an abstract design.

Visit: www.theartscenter.net

Please share your creativity in our Virtual Art Gallery on Facebook:
www.facebook.com/TheArtsCenterOregon or email: michele@theartscenter.net

The Arts Center